

PROCESFLOW NAZORG (OUD-)SPORTERS

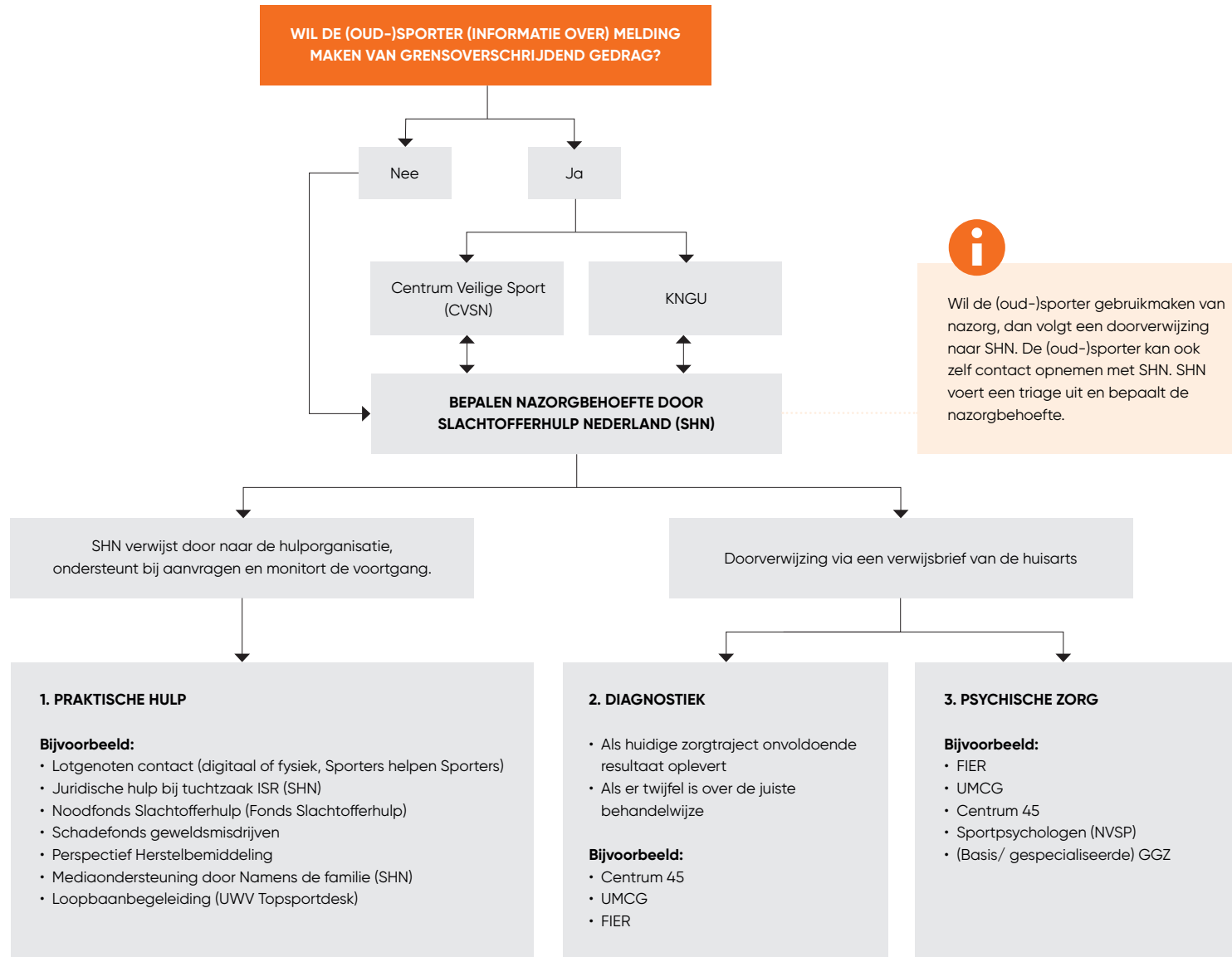

TOELICHTING

- Het nazorgaanbod en inzet van SHN is onder voorbehoud van subsidiatoekenning.
- SHN bepaalt op basis van de zorgvraag de beste passende zorg en is dus in zorgkeuze niet beperkt tot de genoemde organisaties.
- De bij naam genoemde instanties hebben een specifiek, op (gym)sport casuïstiek gericht aanbod.
- De traumabehandeling bij het UMCG is gymsporspecifiek.
- SHN koppelt de (status van de) geleverde nazorg via een rapportage terug naar CVSN.
- Mocht een (oud-)sporter direct met SHN contact opnemen en alsnog besluiten melding te maken, dan wordt de (oud-)sporter doorverwezen naar CVSN of de KNGU.
- SHN kan de verwijzing door een huisarts ondersteunen met een context en/of situatieomschrijving van de sport specifieke omstandigheden die de mentale, fysieke of praktische hulp noodzakelijk maken.